Mâconnais

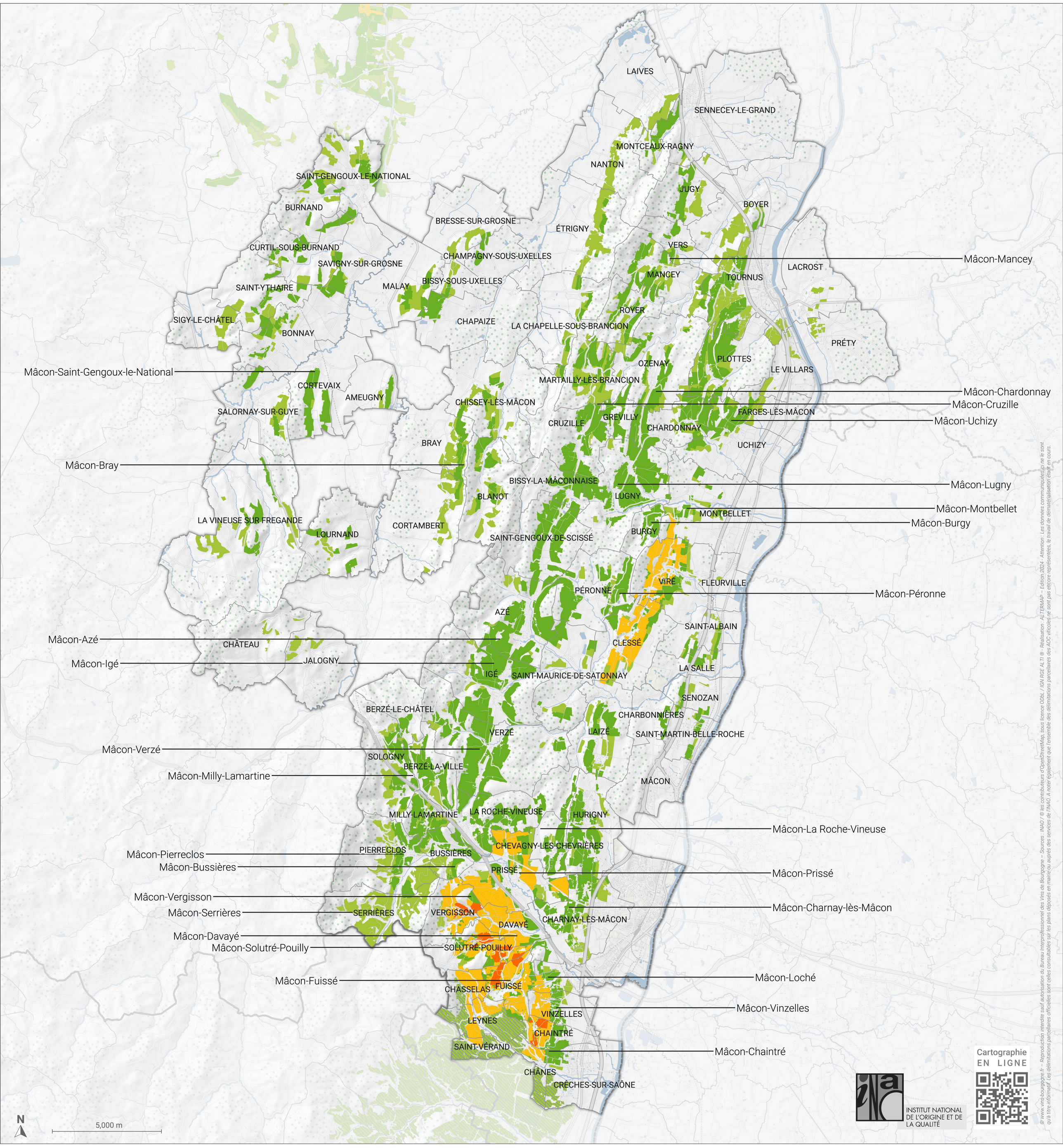

© www.vins-bourgogne.fr – Reproduction interdite sauf autorisation du Bureau Interprofessionnel des Vins de Bourgogne – Sources : INAO / © les contributeurs d'OpenStreetMap, sous licence ODbL / IGN RGE ALTI ® - Réalisation : ALTERMAP – Edition 2024 - Attention : Les données communiquées ici ne sont qu'à titre informatif. Les délimitations parcellaires officielles sont celles consultables sur les plans déposés en mairie ou auprès des services de l'INAO. A noter également que l'ensemble des délimitations parcellaires des AOC viticoles ne sont pas encore représentées, le travail de dématérialisation était en cours.

- **Appellations Villages Premiers Crus**
- **Appellations Villages**
- **Appellation Régionale Bourgogne**
  Appellation Régionale Mâcon plus dénomination géographique
  Appellation Régionale Mâcon pouvant être suivie de la mention Villages pour les vins blancs
- **Appellations Régionales :** Coteaux Bourguignons, Bourgogne aligoté, Mâcon, Bourgogne Passe-tout-grains, Bourgogne mousseux, Crémant de Bourgogne
- **Appellations Régionales :** Crémant de Bourgogne
  Communes appartenant également à l'aire géographique des appellations du Beaujolais

VINS DE BOURGOGNE